

Ocupados por grupos de edad

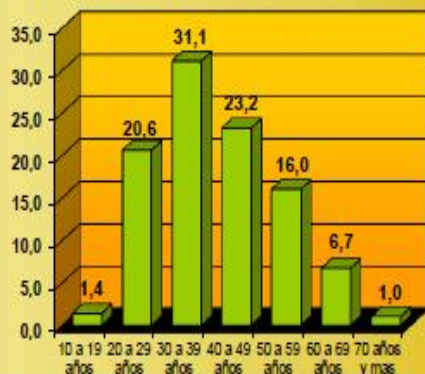

Población Total por sexo



¿Donde Consultar sobre la EPH?

Rawson:
 (9103) - Gregorio Mayo y San Martín.
 Tel.: (0280) 4481-811 o 4484-596
 e-mail: cdd@chubut.gov.ar

Comodoro Rivadavia:
 (9000) - Italia 569.
 Tel.: (0297) 4444884.
 e-mail: cdro_estadistica@yahoo.com.ar

Página Web:
www.estadistica.chubut.gov.ar
 "Inicio/Mercado Laboral"



Secretaría de
Planeamiento
Estratégico y
Desarrollo



Dirección General
de Estadística
y Censos



CHUBUT
Argentina

NDEC

INSTITUTO NACIONAL DE ESTADÍSTICAS Y CENSOS

Encuesta Permanente de Hogares

EPH
Encuesta Permanente de Hogares

Relevamiento Continuo

Comodoro Rivadavia

Rada Tilly

Ocupados
Empleados
3er. Trimestre
Subocupación
2015
Actividades Principales
Tasas

Evolución: Tasa de Actividad

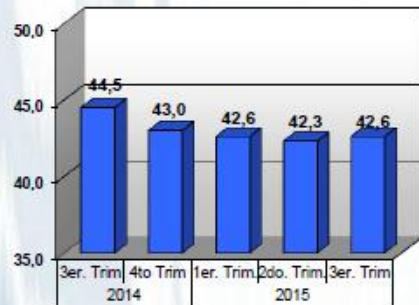

Evolución: Tasa de Empleo

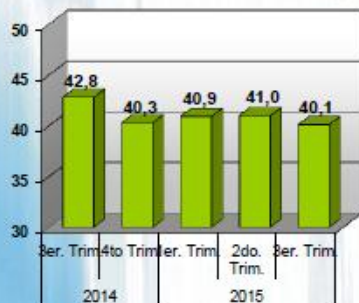

Evolución: Tasa de Desocupación

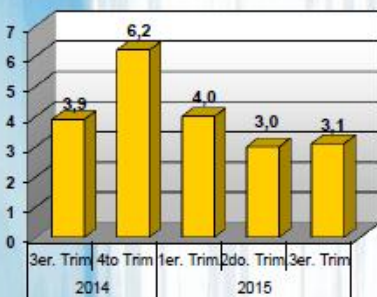

Desocupados por Ramas de Actividad

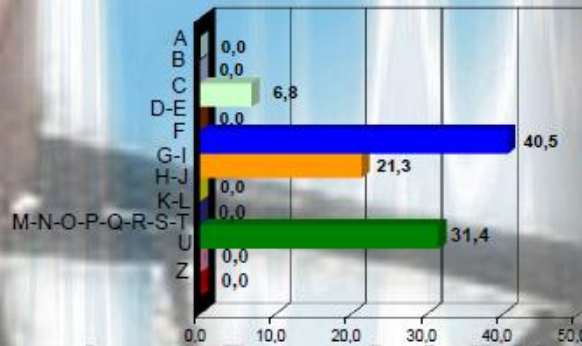

Ocupados por Ramas de Actividad

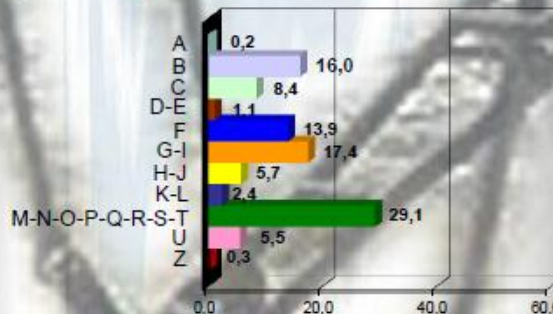

Ocupados, según categoría ocupacional

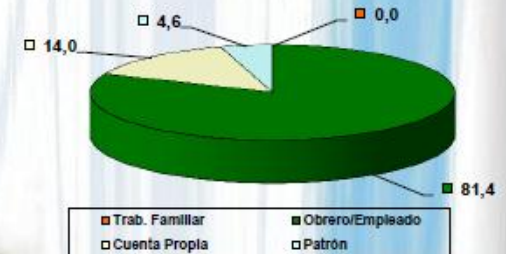

Asalariados, según descuento jubilatorio

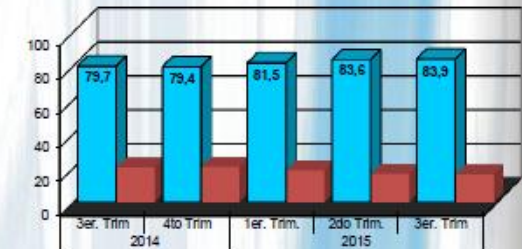

Actualización de las Ramas de Actividad

Hasta el 4° Trim. 2011

- A-B-C-E-Q: Act. primarias (agricultura, ganadería, pesca, minas y canteras); Suministro de electricidad, Gas, Agua y Organismos extraterritoriales.
- D: Industrias manufactureras.
- F: Construcción.
- G-H: Comercio por mayor y menor-Reparación de vehículos-Motos-Efectos personales y Enseres domésticos; Hoteles y restaurantes.
- I: Transporte, Almacenamiento y Comunicación.
- J-K: Servicios financieros, Actividades inmobiliarias, empresariales y del alquiler.
- L-M-N-O: Administración pública y defensa, Planes de seguridad social y de afiliación obligatoria; Enseñanza; Servicios sociales y de salud; Otras actividades de servicios comunitarios, sociales y personales.
- P: Hogares privados con servicio doméstico.
- Act. No Esp.: Actividades no especificadas.
- Nuevos Des.: Desocupados sin ocupación anterior.

A partir del 1° Trim. 2012

- A: Agricultura-Ganadería-Caza-Silvicultura-Pesca
- B: Explotación de Minas y Canteras.
- C: Ind. Manuf. - Elaboración de alimentos, bebidas, etc., fabricación de prod. de cuero, etc.
- D-E: Sum. de electr., gas, vapor, aire acond., Gestión de desechos y rec. de materiales.
- F: Construcción.
- G-I: Comercio (may. - men.), Rep. de veh., Alojam., Serv. comidas.
- H-J: Transp.-Almacenam. y Comunicación; Información y Comunicación-Gine-TV-Radio.
- K-L: Actividades Financieras, de Seguros y auxiliares; Actividades inmobiliarias.
- M-N-O-P-Q-R-S-T: Actividades Profesionales,Científicas-Técnicas-Jurídicas-Contables-Arquitectura-Ingeniería-Veterinarias; Actividades de Alquiler de efectos pers. y domésticos-Alg. de vehículos-Ag. de Viajes-Operadores turísticos-Actividades de Investig.-Limpieza-Grd-Paisajismo-Jardinoría; Administración Pública; Salud humana y Servicios Sociales; Artes-Entretención-Recreación-Actividades de bibliotecas-museos-Juegos de azar-Deportivas y de entretenimiento; Act. de Org. Empresarial-Profesional-Sindical-Asoc. religiosas,políticas-Reparación de equipos informáticos, comunicación y de uso personal doméstico; Hogares Privados con Servicios Domésticos.
- U: Act. de Org. y Organizaciones extraterritoriales.
- Z: Act. no especificada claramente.

Para más información consulte:

www.ecu.edu.ec/directorio/mercado_laboral/movilidad_géneros_de_actividad