

Ocupados por grupos de edad

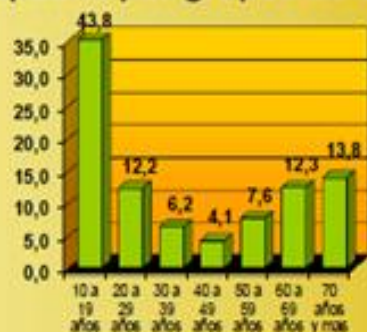

Población Total por sexo



¿Donde Consultar sobre la EPH?

Rawson:
 (9103) - Gregorio Mayo y San Martín.
 Tel.: (0280) 4481-811 o 4484-596
 e-mail: cdd@chubut.gov.ar

Comodoro Rivadavia:
 (9000) - Italia 569.
 Tel.: (0297) 4444884.
 e-mail: cdro_estadistica@yahoo.com.ar

Página Web:
www.estadistica.chubut.gov.ar
 "Inicio/Mercado Laboral"



Secretaría de
 Planeamiento
 Estratégico y
 Desarrollo



Dirección General
 de Estadística
 y Censos



Chubut
 Argentina

NDEC

INSTITUTO NACIONAL DE ESTADÍSTICAS Y CENSOS

Encuesta Permanente de Hogares

Encuesta Permanente de Hogares

Trelew
 RAWSON

Relevamiento Continuo

2015
 3er. Trimestre

Ocupados
 Empleo
 Trabajo
 Desocupados
 Iniciativa
 Municipales
 Tasas

Evolución: Tasa de Actividad

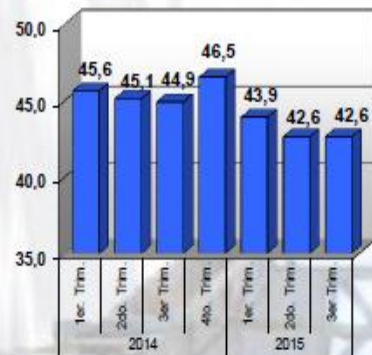

Desocupados por Ramas de Actividad

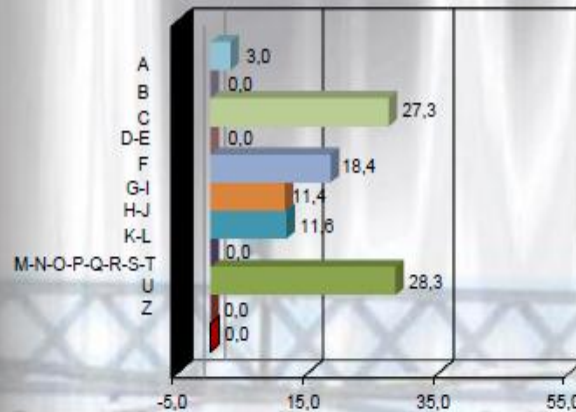

Ocupados por Categoría Ocupacional

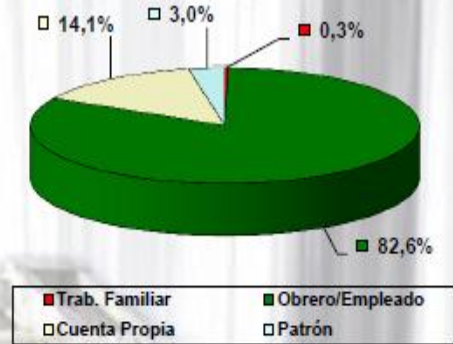

Evolución: Tasa de Empleo



Ocupados por Ramas de Actividad

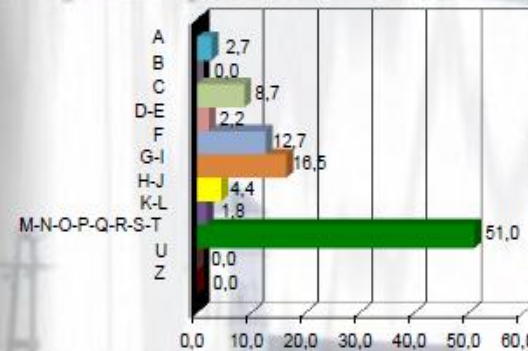

Asalariados según descuentos jubilatorios

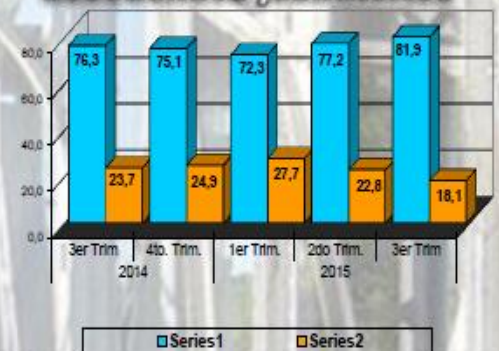

Evolución: Tasa de Desocupación

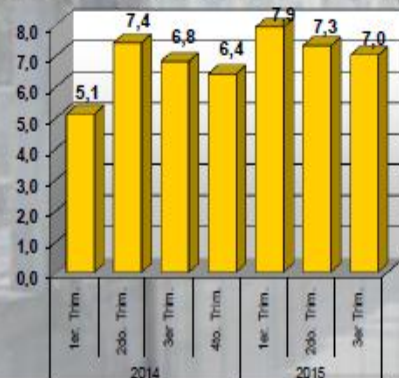

Actualización de las Ramas de Actividad

Hasta el 4 Trim. 2011

- A-B-C-E-Q Act. primarias (agricultura, ganadería, pesca, minas y canteras); Suministro de electricidad, Gas, Agua y Organismos extraterritoriales.
- D Industrias manufactureras.
- F Construcción.
- G-H Comercio por mayor y menor; Reparación de vehículos-Motos-Efectos personales y Enseres domésticos; Hoteles y restaurantes.
- I Transporte, Almacenamiento y Comunicación.
- J-K Servicios financieros, Actividades inmobiliarias, empresariales y del alquiler.
- L-M-N-O Administración pública y defensa, Planes de seguridad social y de afiliación obligatoria; Enseñanza; Servicios sociales y de salud; Otras actividades de servicios comunitarios, sociales y personales.
- P Hogares privados con servicio doméstico.
- Act. No Esp Actividades no especificadas.
- Nuevos Des Desocupados sin ocupación anterior.

A partir del 1 Trim. 2012

- A: Agricultura-Ganadería-Caza-Silvicultura-Pesca
- B: Explotación de Minas y Canteras.
- C: Ind. Manuf. - Elaboración de alimentos, bebidas, etc., fabricación de prod. de cuero, etc.
- D-E: Sum. de electr., gas, vapor, aire acond., Gestión de desechos y rec. de materiales.
- F: Construcción.
- G-I: Comercio (may. - men.), Rep. de veh., Alqam., Serv. comidas.
- H-J: Transportes-Almacenam. y Comunicación; Información y Comunicación-Cine-TV-Radio.
- K-L: Actividades Financieras, de Seguros y auxiliares; Actividades inmobiliarias.
- M-N-O-P-Q-R-S-T: Actividades Profesionales-Científicas-Técnicas-Jurídicas-Contables-Arquitectura-Ingeniería-Veterinarias; Actividades de Alquiler de efectos pers. y domésticos; Ag. de vehículos; Ag. de Viajes-Operaciones turísticas-Actividades de Inviesto-Limpieza-Grafi-Plastrón-Jardinería; Administración Pública; Salud humana y Servicios Sociales; Artes-Entretenimiento-Recreación-Actividades de bibliotecas-museos-Juegos de azar-Deportivos y de entretenimiento; Act. de Org. Empresariales-Profesional-Sindical-Asoc. religiosas-políticas-Reparación de equipos informáticos, comunicación y de uso personal doméstico; Hogares Privados con Servicios Domésticos.
- U: Act. de Org. y Organizaciones extraterritoriales.
- Z: Act. no especificada claramente.

Para más información consulte

www.inecuv.gov.ar / inecuv.inecuv.com.ar