



S.E.P.

2004/2005

Primeros

Resultados Preliminares

Por

Comarcas

Dirección de Información y Coordinación del S.E.P.

CENSO NACIONAL ECONÓMICO 2004/2005.

Los datos que aquí se presentan corresponden a resultados provisionales del CNE que provienen de la *Guía de Listado de Locales* correspondiente al *Operativo de Barrido Territorial* en la Provincia del Chubut. Por lo tanto se incluyen locales censados en los operativos especiales y por padrón, ubicados en *Áreas Urbanas* y los que no fueron censados en los otros operativos.

De aquí se desprende que de los 16.042 locales ocupados y de las 123.619 personas ocupadas de la Provincia, aproximadamente la mitad (49%) de los locales y de las personas se encuentran en la Comarca Virch - Valdés, en tanto que en la Comarca Senguer - San Jorge están el 35% de los locales y el 39% de las personas ocupadas.

La principal rama de actividad económica en áreas urbanas, en cuanto a locales ocupados en la Comarca VIRCH - Valdés es el Comercio (42%), en tanto que la Rama Administración Pública es la más importante considerando la cantidad de personas ocupadas, donde se encuentran empleados el 22% de los ocupados de la Comarca, y la segunda rama en cantidad de personal es el Comercio, donde se encuentran ocupados el 15% del total.

El 66% de los ocupados en la Rama de Actividad Comercio corresponde a la sub-rama del Comercio Minorista, el 18 % a Vta. y Reparación de Automotores y Venta de Combustibles, en tanto que el restante 16% de los ocupados de este sector trabaja en el Comercio Mayorista.

El promedio de ocupados en el Comercio es de 2,7 personas por local y es por lo tanto la Rama de menor intensidad de ocupación de mano de obra por local.

La Industria Manufacturera y la Enseñanza son las otras dos Ramas de actividad que más aportan en la generación de puestos de trabajo con 14 % y 13% respectivamente, de los ocupados.

Con respecto a la distribución geográfica de los ocupados en las áreas urbanas de la Comarca; 39% del total desarrolla su actividad laboral en la ciudad de Trelew, el 32% en Puerto Madryn y el 25% en Rawson.

En la Comarca Senguer - San Jorge el Comercio (17,3%), la Enseñanza (13%) y la Explotación de Minas y Canteras (11,9%) son las Ramas de Actividad que más personas ocupan.

En la Rama de Actividad Comercio, el 56% corresponde a ocupados en el Comercio Minorista, el 24% en el Comercio Mayorista y el 20% en Venta y Reparación de Automotores y Venta de Combustibles.

El promedio de ocupados por local en toda la Comarca es de 8,5 personas, en tanto que en el Comercio en promedio se ocupan 3,4 personas por local.

El 92% del total de ocupados en esta Comarca corresponde a personas que desarrollan su actividad en Comodoro Rivadavia.

En la Comarca De Los Andes se concentra el 9,8% de los ocupados de la Provincia. El Comercio, la Enseñanza y la Administración Pública son los principales empleadores y concentran aproximadamente la misma cantidad de ocupados, con un 19%, 18,9% y 18,3% respectivamente.

El promedio de ocupados es de 6 personas por local. En tanto que en la principal Rama de Actividad dicho promedio es de 2,7 personas por local.

El 67% de los ocupados en esta Comarca se encuentran en Esquel y el 9% en Trevelin.

En la Comarca Meseta Central, que es la más pequeña en términos de locales y de personas ocupadas, está sólo el 2,5% de los locales de la Provincia y el 1,5% de los ocupados del total provincial.

En esta Comarca la localidad de Gobernador Costa concentra el 25% de los ocupados, José de San Martín el 14% y Paso de Indios el 10%.

Las principales Ramas de Actividad en cuanto a Personal ocupado son la Enseñanza y la Administración Pública que dan empleo al 28% y 21% respectivamente del total de ocupados. Considerando que en el sector Enseñanza y en Servicios Sociales y de Salud se encuentran casi en su totalidad compuestos por locales del Estado (Escuelas, Hospitales y Centros de Salud) se desprende que seis de cada diez ocupados en esta Comarca son agentes del sector público, tanto municipal como provincial o nacional.

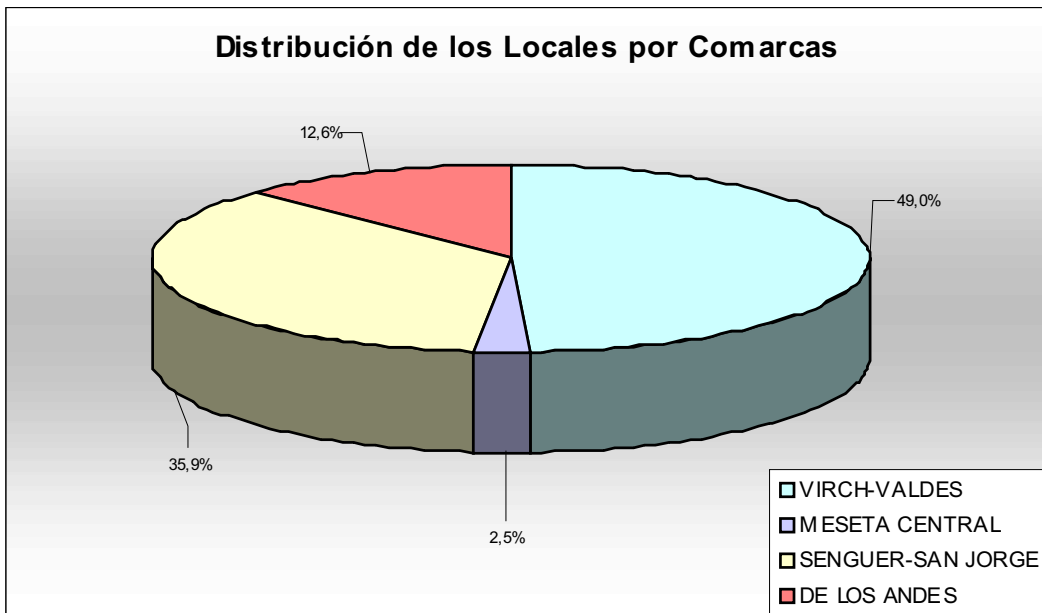
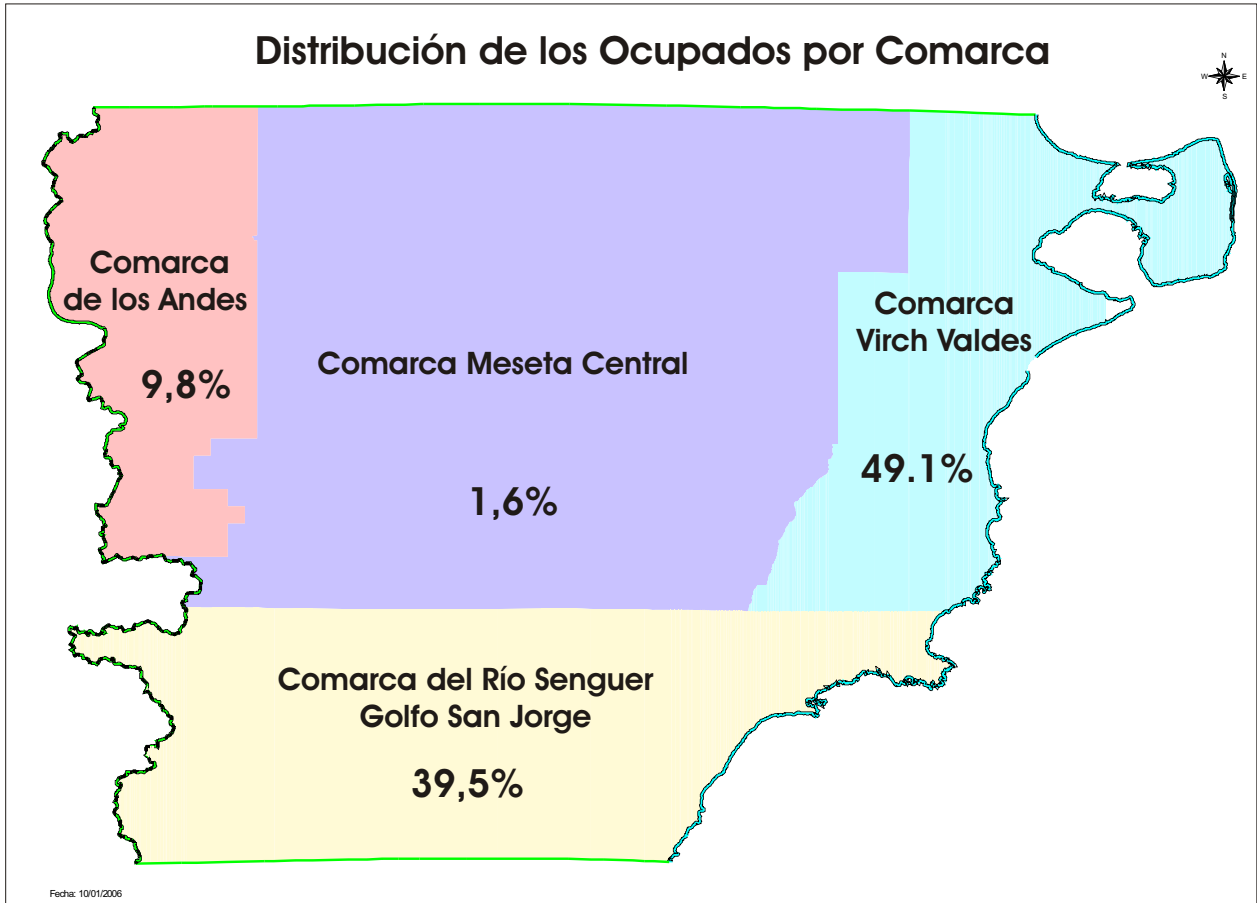

COMARCA VIRCH – VALDES

CLANAE 2 dígitos	Rama de Actividad	TOTAL COMARCA	
		% de Locales	% de Ocupados
A	AGRICULTURA, GANDERÍA, CAZA Y SILVICULTURA		
01	Agricultura Ganadería Caza y Silvicultura	0.31	0.18
02	Silvicultura, Extr de madera y Serv conexos	0.00	0.00
B	PESCA Y SERV CONEXOS		
05	Pesca, Expl criaderos peces, piscicultura y conexos	0.08	0.79
C	EXPLORACION DE MINAS Y CANTERAS		
10	Extracción de carbón y lignito; extracc de turba	0.01	0.01
11	Extracción de petróleo crudo y gas natural	0.01	0.01
12	Serv para la Minería exc Serv relac con la extracc de petróleo y gas y act de prospección	0.01	0.02
14	Expl de Minas y Canteras	0.05	0.14
D	IND MANUFACTURERA		
15	Elab de productos alimenticios y bebidas	2.62	6.04
17	Fabricacion de productos Textiles	0.28	2.90
18	Fabricación de prendas de vestir, terminación y teñidos	0.69	0.24
19	Curtido y Terminación de cueros; Fab de artículos de marroqu, Talbartería y calzado y de sus partes	0.04	0.05
20	Producción de madera y fabric prod de madera	0.41	0.11
21	Fab de papel y prod de papel	0.01	0.00
22	Edición e impresión	0.53	0.48
23	Fabricación de coque, prod refinación		
24	Fab de sust y prod quimicos	0.06	0.19
25	Fab prod caucho y plástico	0.05	0.06
26	Fab de prod minerales no metálicos	0.45	0.71
27	Fab de Metales comunes	0.06	1.70
28	Fab de prod elab de metal, exc maqu y equ	1.18	0.63
29	Fab de maquinaria y equipo	0.05	0.03
31	Fab de maqu y aparatos electricos	0.06	0.02
33	Bab de instrumentos médicos, óticos y de precisión, fab relojes	0.06	0.01
34	Fab de vehiculos autom, remolques y semis	0.14	0.05
35	Fab de equipo de transporte	0.20	0.25
36	Fab de muebles y colchones	0.60	0.17
37	Reciclamiento	0.04	0.03
38	Reparación mantenimiento, e instalación de máquinas y equipos	0.45	0.16
E	ELECTRICIDAD GAS Y AGUA	0.00	0.00
40	Electricidad, gas, vapor y agua caliente	0.19	1.04
41	Captación, depuración y distribución de agua	0.05	0.25

E - 45	CONSTRUCCIÓN	1.11	4.44
G	COMERCIO AL POR MAYOR Y X MENOR, REPARACIONES		
50	Vta. Manten y repar. vehículos autom. y vta. x menor de combustible	8.24	2.77
51	Comercio al x Mayor y/o com o consig, exc com. Vehículos	2.80	2.39
52	Comercio al x menor, excl. com. Vehículos, repar. ef. Personales	31.38	9.92
H	SERVICIO DE HOTELERIA Y RESTAURANTES		
55	Servicio de Hotelería y Restaurantes	4.16	2.42
I	SERVICIO DE TRANSPORTE, ALMACENAMIENTO Y COMUNICACIONES		
60	Serv. de Tpte. Terrestre	1.31	1.35
61	Serv. de Tpte. vía acuática	0.00	0.00
62	Serv. Tpte. Aéreo	0.06	0.07
63	Serv. anexos al Tpte, Serv ag viaje	2.14	1.95
64	Serv. correos y telecomunicaciones	2.06	1.01
J	INTERMEDIACION FINANCIERA Y OTROS SERV FINANC		
65	Interm. financiera y otros Serv, fin exc seguros y AFJP	0.59	0.68
66	Serv. de Seguros y AFJP	0.46	0.29
67	Serv. auxiliares a la Activ Financiera	0.23	0.06
K	SERV INMOBILIARIOS, EMPRESEARIALES Y ALQU		
70	Serv. inmobiliarios	1.17	0.31
71	Alqu. de equipos de tpte.	0.52	0.15
72	Serv. informáticos activ. Conexas	0.08	0.02
73	Investigación y Desarrollo	0.06	0.36
74	Servicios Empresariales	5.84	2.37
L	ADMINISTRACION PUBLICA		
75	Adm. Pública, Defensa, Seguridad Social obligatoria	3.09	22.09
77	Obras sociales	0.43	0.28
M	ENSEÑANZA	0.00	0.00
80	Enseñanza	4.71	12.84
81	Servicios para la educación	0.10	0.02
N	SERVICIOS SOCIALES Y DE SALUD	0.00	0.00
85	Servicios Sociales y de Salud	8.61	6.65
O	SERVICIOS COMUNITARIOS, SOCIALES Y PERSONALES		
90	Eliminación de Desperdicios y Aguas Residuales, Saneamiento y similares	0.09	0.25
91	Servicios de Asociaciones	5.07	7.64
92	Servicios de Esparcimiento y Servicios Culturales y Deportivos	3.37	2.54
93	Servicios NCP	3.44	0.78
	EN PROCESO DE CLASIFICACION	0.17	0.08

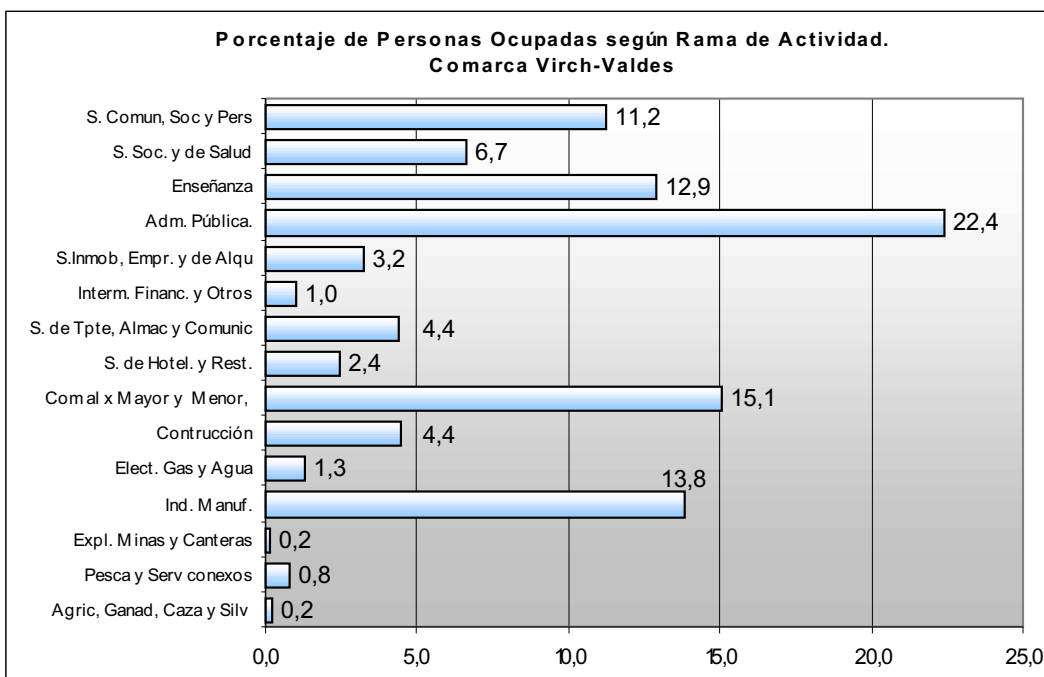
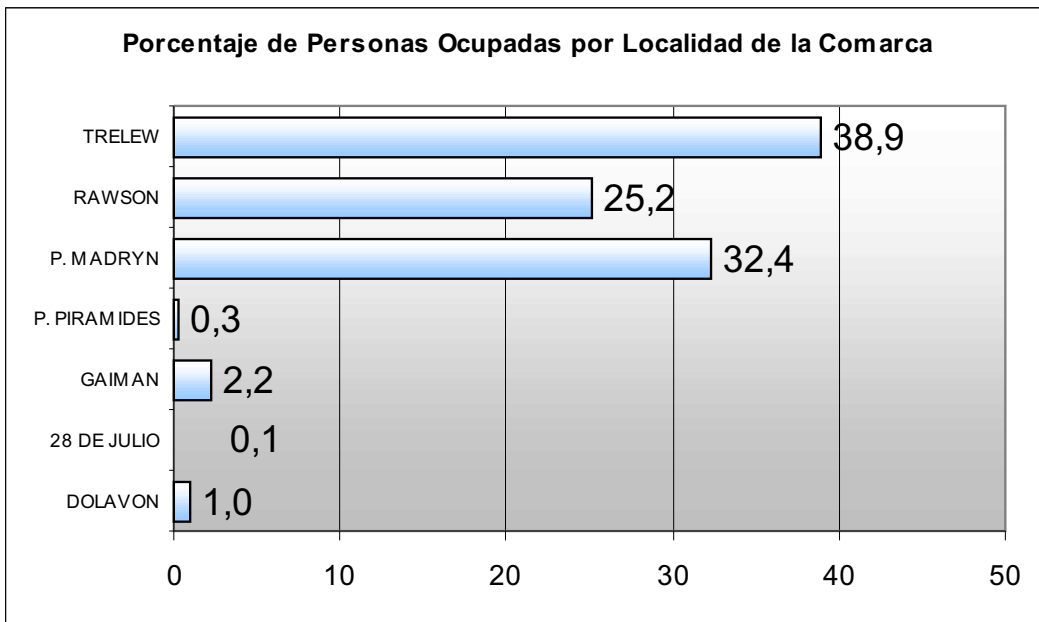

COMARCA SENGUER – SAN JORGE

CLANAE 2 dígitos	Rama de Actividad	TOTAL COMARCA	
		% de Locales	% de Ocupados
	AGRICULTURA, GANADERIA, CAZA Y SILVICULTURA		
01	Agricultura, Ganadería, Caza y Silvicultura	0.03	0.08
	PESCA Y SERV. CONEXOS		
05	Pesca, Expl. criaderos peces, piscicultura y conexos	0.00	0.00
	EXPLOTACION DE MINAS Y CANTERAS		
10	Extracción de carbón y lignito; extracc. de turba	0.00	0.00
11	Extracción de petróleo crudo y gas natural	0.96	11.88
12	Serv. para la Minería excl. Serv. relac. con la extracc. de petróleo y gas y act. de prospección	0.02	0.00
14	Expl. De Minas y Canteras	0.00	0.00
D	IND MANUFACTURERA		
15	Elab. de productos alimenticios y bebidas	1.85	4.64
17	Fabricación de productos Textiles	0.09	0.88
18	Fabricación de prendas de vestir, terminación y teñidos	0.35	0.14
19	Curtido y Terminación de cueros; Fab. de artículos de marroqu, Talbartería y calzado y de sus partes	0.02	0.00
20	Producción de madera y fabric. Prod. de madera	0.17	0.16
21	Fab. de papel y prod. de papel	0.00	0.00
22	Edición e impresión	0.52	0.44
23	Fabricación de coque, prod. Refinación	0.02	0.08
24	Fab. de sust. y prod. Químicos	0.05	0.05
25	Fab. prod caucho y plástico	0.10	0.05
26	Fab. de prod. minerales no metálicos	0.21	0.66
27	Fab. de Metales comunes	0.00	0.00
28	Fab. de prod. Elab. de metal, exc. maqu. y equipo	1.46	1.31
29	Fab. de maquinaria y equipo	0.12	0.88
30	Fab. de maqu. de oficina, cont. e informática	0.02	0.01
31	Fab. de maqu. y aparatos eléctricos	0.02	0.01
33	Fab. de instrumentos médicos, ópticos y de precisión, fab. Relojes	0.05	0.01
34	Fab. de vehículos autom., remolques y semis	0.17	0.17
35	Fab. de equipo de transporte	0.02	0.01
36	Fab. de muebles y colchones	0.26	0.10
37	Reciclamiento	0.00	0.00
38	Reparación mantenimiento, e instalación de máquinas y equipos	1.11	1.03
E	ELECTRICIDAD GAS Y AGUA		
40	Electricidad, gas, vapor y agua caliente	0.33	1.40
41	Captación, depuración y distribución de agua	0.07	0.16
E - 45	CONSTRUCCIÓN	1.34	6.49
G	COMERCIO AL POR MAYOR Y X MENOR, REPARACIONES		
50	Vta. Manten. y repar. vehículos autom. y Vta. x menor de combustible	8.27	3.28
51	Comercio al x Mayor y/o com. o consign., exc comercio de vehículos	3.86	3.99

	52 Com. al x menor, exc. Com. vehículos, repar. ef. Personales	31.15	10.00
H	SERVICIO DE HOTELERIA Y RESTAURANTES		
	55 Servicio de Hotelaría y Restaurantes	4.53	2.66
I	SERVICIO DE TRANSPORTE, ALMACENAMIENTO Y COMUNICACIONES		
	60 Serv. de tpte. Terrestre	1.79	3.84
	61 Serv. de tpte. vía acuática	0.03	0.02
	62 Serv. tpte. Aéreo	0.10	0.11
	63 Serv. anexos al tpte., Serv. Ag. Viaje	2.02	1.78
	64 Serv. correos y telecomunicaciones	2.25	1.32
J	INTERMEDIACION FINANCIERA Y OTROS SERV FINANC		
	65 Intermed. financiera y otros serv. fin excl. seguros y AFJP	0.61	0.65
	66 Serv. de Seguros y AFJP	0.42	0.55
	67 Serv. auxiliares a la Activ. Financiera	0.37	0.10
K	SERV INMOBILIARIOS, EMPRESEARIALES Y ALQU		
	70 Serv. inmobiliarios	1.11	0.38
	71 Alqu. de equipos de tpte.	0.68	0.35
	72 Serv. informáticos activ. Conexas	0.21	0.12
	73 Investigación y Desarrollo	0.03	0.02
	74 Servicios Empresariales	6.28	4.68
L	ADMINISTRACION PUBLICA		
	75 Adm. Pública, Defensa, Seguridad Social obligatoria	2.82	8.59
	77 Obras sociales	0.44	0.31
M	ENSEÑANZA	0.00	
	80 Enseñanza	4.63	12.83
	81 Servicios para la educación	0.05	0.13
N	SERVICIOS SOCIALES Y DE SALUD		
	85 Servicios Sociales y de Salud	6.88	6.04
O	SERVICIOS COMUNITARIOS, SOCIALES Y PERSONALES		
	90 Eliminación de Desperdicios y Aguas Residuales, Saneamiento y similares	0.10	0.63
	91 Servicios de Asociaciones	4.07	3.43
	92 Servicios de Esparcimiento y Servicios Culturales y Deportivos	3.78	2.60
	93 Servicios NCP	3.48	0.73
	EN PROCESO DE CLASIFICACION	0.66	0.21
		100	100

COMARCA DE LOS ANDES

CLANAE 2 dígitos	Rama de Actividad	% de Locales	% de Ocupados
	AGRICULTURA, GANADERIA, CAZA Y SILVICULTURA		
01	Agricultura Ganadería Caza y silvicultura	0.30	0.21
	EXPLORACION DE MINAS Y CANTERAS		
10	Extracción de carbón y lignito; extracc. de turba	0.10	0.43
D	IND MANUFACTURERA		
15	Elab. de productos alimenticios y bebidas	2.48	1.51
17	Fabricación de productos Textiles		
18	Fabricación de prendas de vestir, terminación y teñidos	0.40	0.16
19	Curtido y Terminación de cueros; Fab. de artículos de marroqu, Talbartería y calzado y de sus partes	0.10	0.04
20	Producción de madera y fabric. Prod. de madera	0.45	0.35
21	Fab. de papel y prod. de papel		
22	Edición e impresión	0.45	0.41
26	Fab. de prod. Minerales no metálicos	0.25	0.27
27	Fab. de Metales comunes		
28	Fab. de prod. Elab. de metal, exc. Maqu. y equ.	0.50	0.15
34	Fab. De vehículos autom, remolques y semis.	0.10	0.07
35	Fab. de equipo de transporte		
36	Fab. de muebles y colchones	0.50	0.16
37	Reciclamiento		
38	Reparación mantenimiento, e instalación de máquinas y equipos	0.35	0.09
E	ELECTRICIDAD GAS Y AGUA		
40	Electricidad, gas, vapor y agua caliente	0.35	1.07
41	Captación, depuración y distribución de agua	0.20	0.44
E - 45	CONSTRUCCIÓN	0.64	4.23
G	COMERCIO AL POR MAYOR Y X MENOR, REPARACIONES		
50	Vta. Manten. y repar. vehículos autom. y vta. x menor de combustible	6.93	3.08
51	Comercio al x Mayor y/o com o consig, exc. Com. Vehículos	2.52	3.47
52	Com. al x menor, exc. com. vehículos, repar. Ef. Personales	33.27	12.44
H	SERVICIO DE HOTELERIA Y RESTAURANTES		
55	Servicio de Hotelería y Restaurantes	8.71	4.06
I	SERVICIO DE TRANSPORTE, ALMACENAMIENTO Y COMUNICACIONES		
60	Serv. de tpte. terrestre	1.14	1.29
61	Serv. de tpte. vía acuática		
62	Serv. tpte. aéreo	0.05	0.03
63	Serv. anexos al tpte, Serv. ag. viaje	1.39	0.75
64	Serv. correos y telecomunicaciones	2.62	1.80

J	INTERMEDIACION FINANCIERA Y OTROS SERV FINANCIEROS		
	65 Interm. financiera y otros serv. fin exc. seguros y AFJP	0.89	0.91
	66 Serv. de Seguros y AFJP	0.25	0.07
	67 Serv. auxiliares a la Activ. Financiera	0.35	0.08
K	SERV INMOBILIARIOS, EMPRESARIALES Y ALQUILEROS		
	70 Serv. inmobiliarios	0.89	0.25
	71 Alqu. de equipos de tpte.	0.50	0.15
	72 Serv. informáticos act. Conexas	0.10	0.04
	73 Investigación y Desarrollo	0.05	0.16
	74 Servicios Empresariales	4.41	1.85
L	ADMINISTRACION PUBLICA		
	75 Adm. Pública, Defensa, Seguridad Social obligatoria	4.95	17.79
	77 Obras sociales	0.99	0.49
M	ENSEÑANZA		
	80 Enseñanza	5.10	18.87
	81 Servicios para la educación	0.05	0.01
N	SERVICIOS SOCIALES Y DE SALUD		
	85 Servicios Sociales y de Salud	5.50	11.74
O	SERVICIOS COMUNITARIOS, SOCIALES Y PERSONALES		
	91 Servicios de Asociaciones	5.35	7.14
	92 Servicios de Esparcimiento y Servicios Culturales y Deportivos	3.56	3.09
	93 Servicios NCP	3.02	0.73
	EN PROCESO DE CLASIFICACION	0.30	0.10
	TOTAL	100.00	100.00

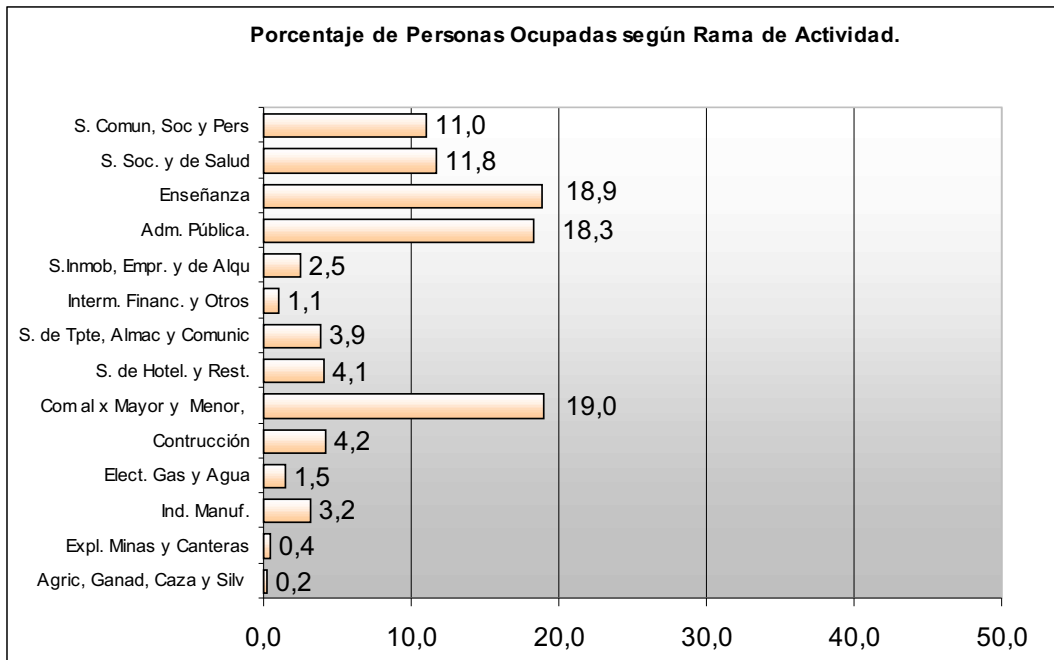
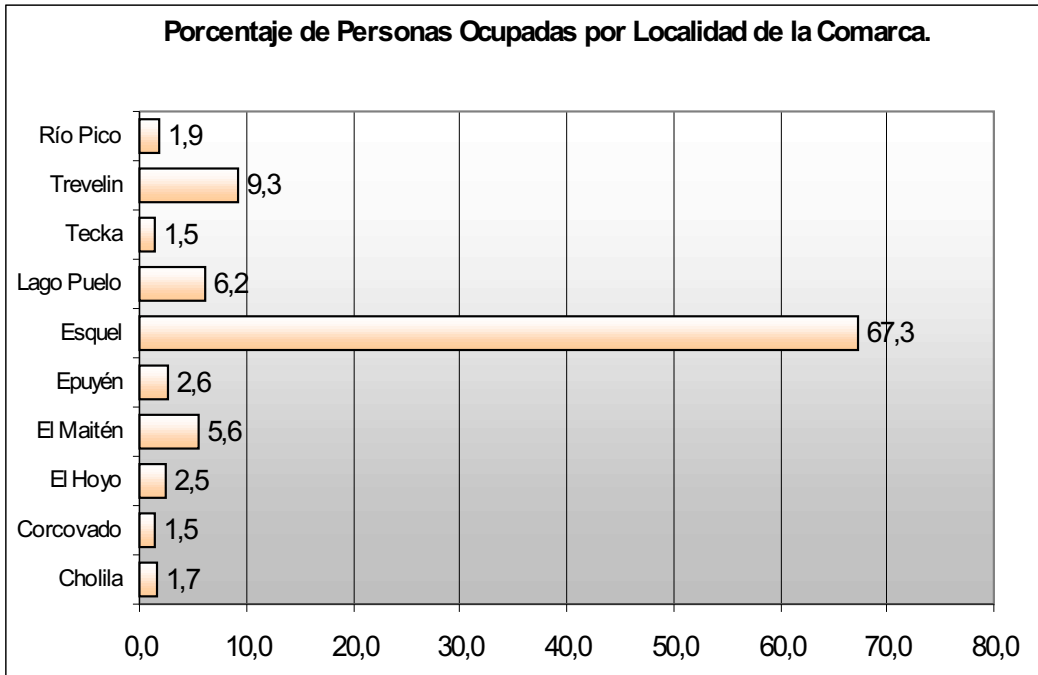

COMARCA MESETA CENTRAL

CLANAE 2 dígitos	Rama de Actividad	% de Locales	% de Ocupados
	EXPLOTACION DE MINAS Y CANTERAS		
14	Expl. de Minas y Canteras	0.25	0.58
D	IND MANUFACTURERA		
15	Elab. de productos alimenticios y bebidas	2.49	1.73
20	Producción de madera y fabric. Prod. de madera	0.50	0.16
26	Fab. de prod. minerales no metálicos	0.25	0.05
27	Fab. de Metales comunes	0.00	0.00
28	Fab. de prod. Elab. de metal, exc. Maqu. y equ.	0.25	0.10
36	Fab. de muebles y colchones	0.50	1.15
E	ELECTRICIDAD GAS Y AGUA		
40	Electricidad, gas, vapor y agua caliente	2.99	3.50
41	Captación, depuración y distribución de agua	0.25	0.05
E - 45	CONSTRUCCIÓN	0.50	1.93
G	COMERCIO AL POR MAYOR Y X MENOR, REPARACIONES		
50	Vta. Manten. y repar. vehículos autom. y vta. x menor de combustible	5.97	2.14
51	Comercio al x Mayor y/o com. o consig, exc. com. Vehículos	2.49	0.99
52	Comercio al x menor, exc .com. vehículos, repar. ef. Personales	36.82	13.80
H	SERVICIO DE HOTELERIA Y RESTAURANTES		
55	Servicio de Hotelería y Restaurantes	7.21	2.98
I	SERVICIO DE TRANSPORTE, ALMACENAMIENTO Y COMUNICACIONES		
60	Serv. de tpte terrestre	0.25	0.68
63	Serv. anexos al tpte, Serv. ag. viaje	0.50	0.16
64	Serv. correos y telecomunicaciones	1.74	0.42
J	INTERMEDIACION FINANCIERA Y OTROS SERV FINANC		
65	Interm. financiera y otros serv. fin exc. seguros y AFJP	0.25	0.26
K	SERV INMOBILIARIOS, EMPRESEARIALES Y ALQU		
73	Investigación y Desarrollo	0.50	0.10
74	Servicios Empresariales	1.00	0.94
L	ADMINISTRACION PUBLICA		
75	Adm. Pública, Defensa, Seguridad Social obligatoria	10.70	20.65
77	Obras sociales	0.50	0.10
M	ENSEÑANZA		
80	Enseñanza	5.22	27.65
N	SERVICIOS SOCIALES Y DE SALUD		
85	Servicios Sociales y de Salud	3.98	12.08
O	SERVICIOS COMUNITARIOS, SOCIALES Y PERSONALES		
90	Eliminación de Desperdicios y Aguas Residuales, Saneamiento y similares	0.25	0.52
91	Servicios de Asociaciones	8.96	4.70

92	Servicios de Esparcimiento y Servicios Culturales y Deportivos	3.73	1.83
93	Servicios NCP	1.24	0.31
	EN PROCESO DE CLASIFICACION	0.75	0.42
	TOTAL	100.00	100.00

